

Схема расположения элементов по оси 21 на отм. +4,940 (1:100)
Arrangement diagram of elements on axis 21 at el. +4.940

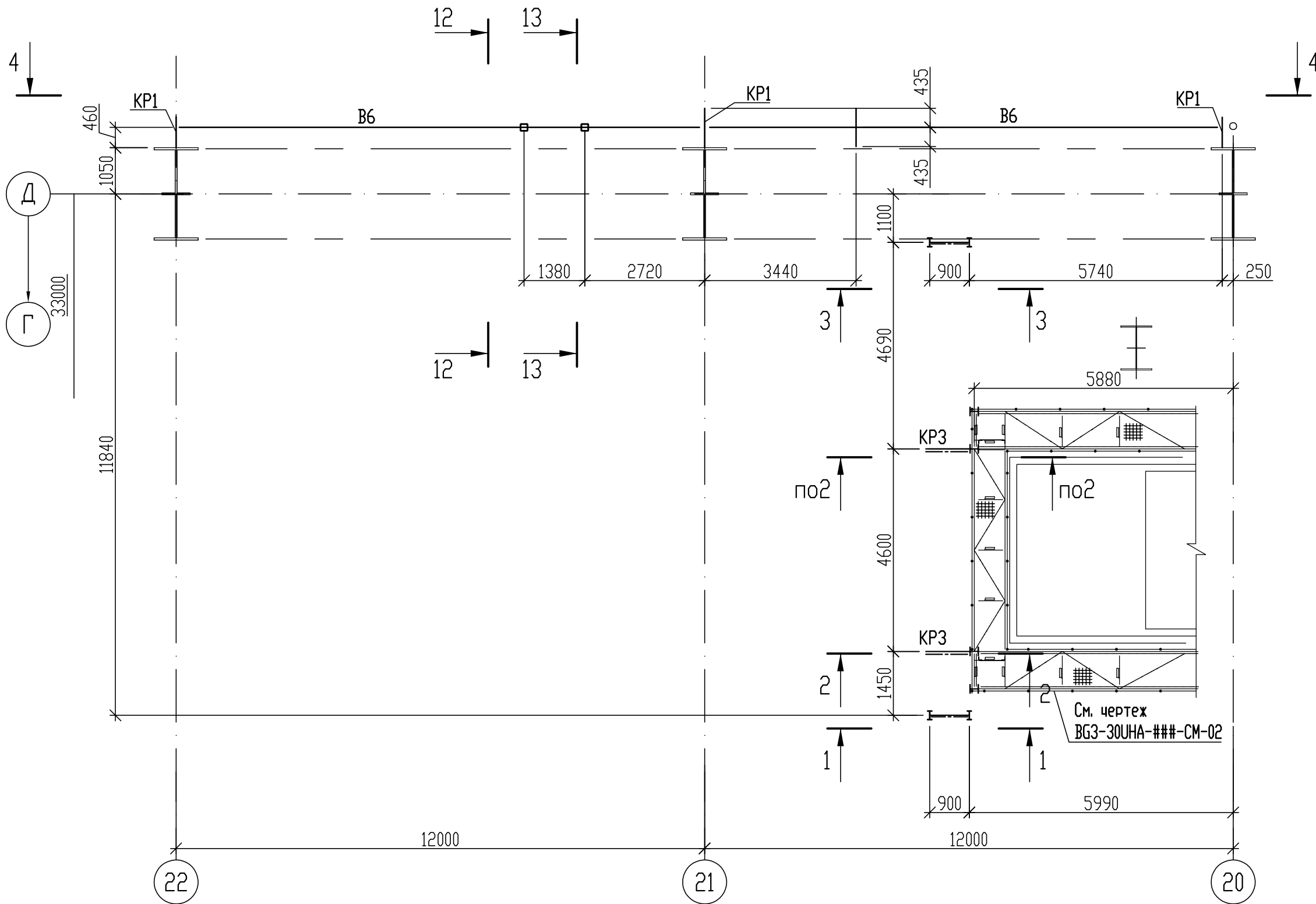

4-4 (1:100)

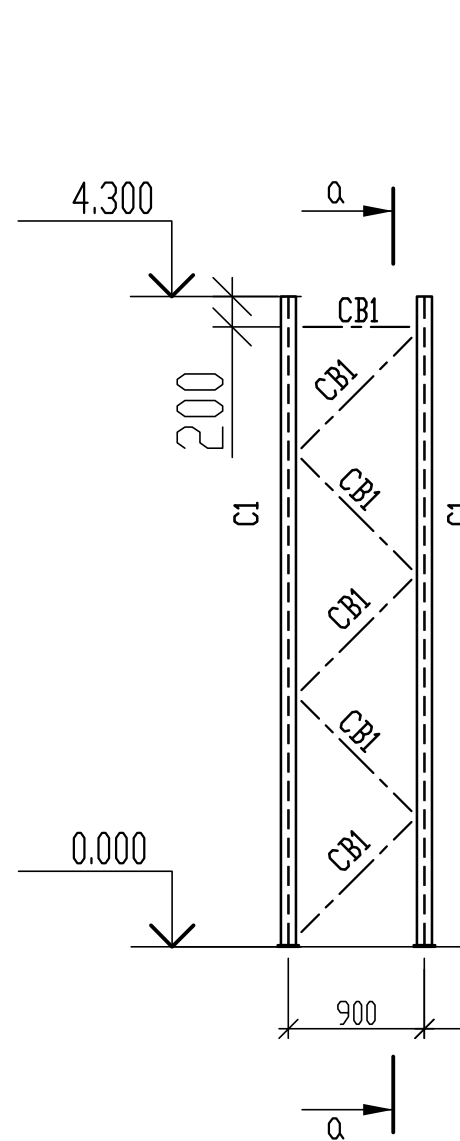
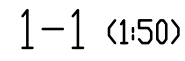
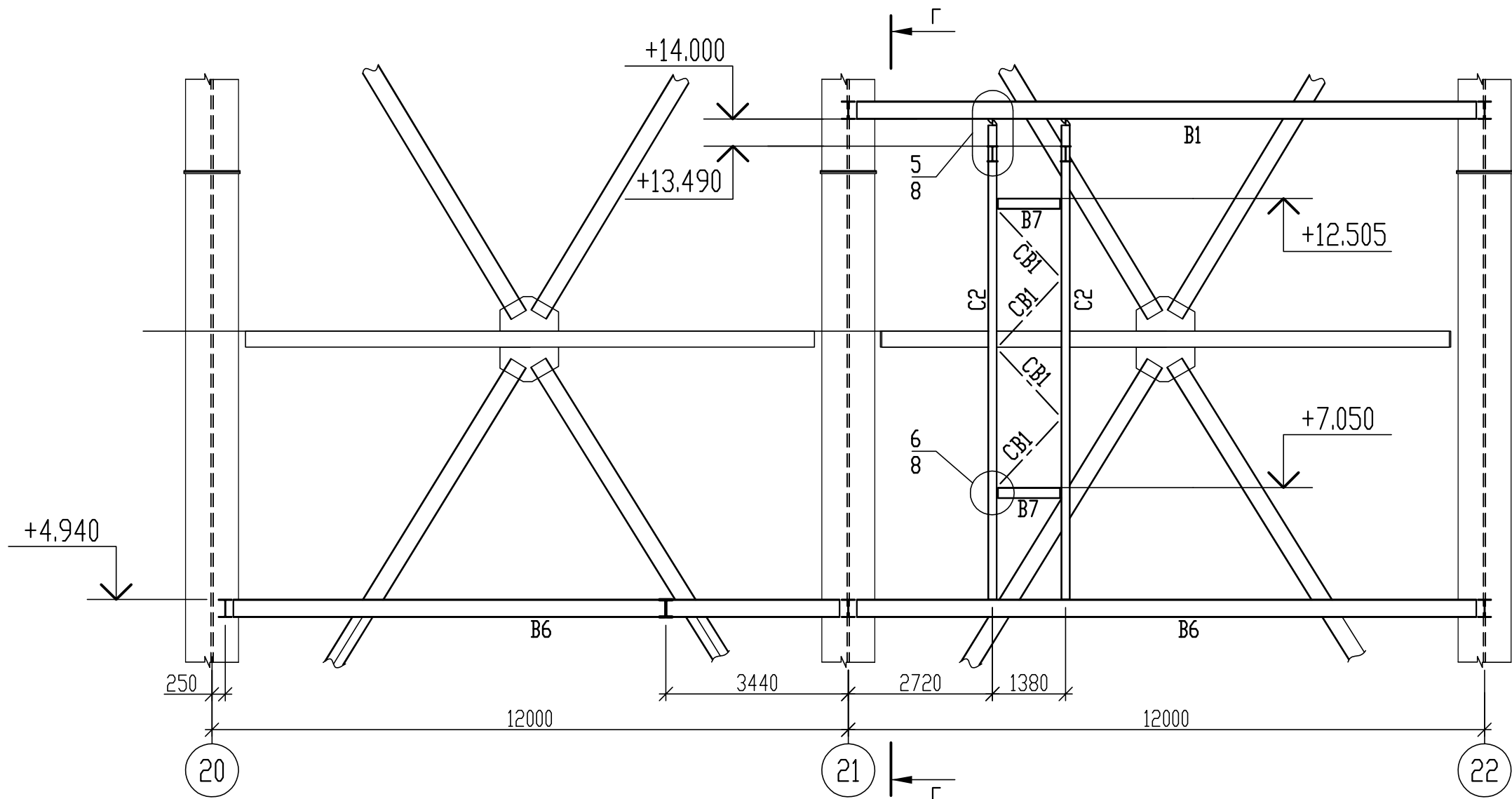

Q-Q (1:50)

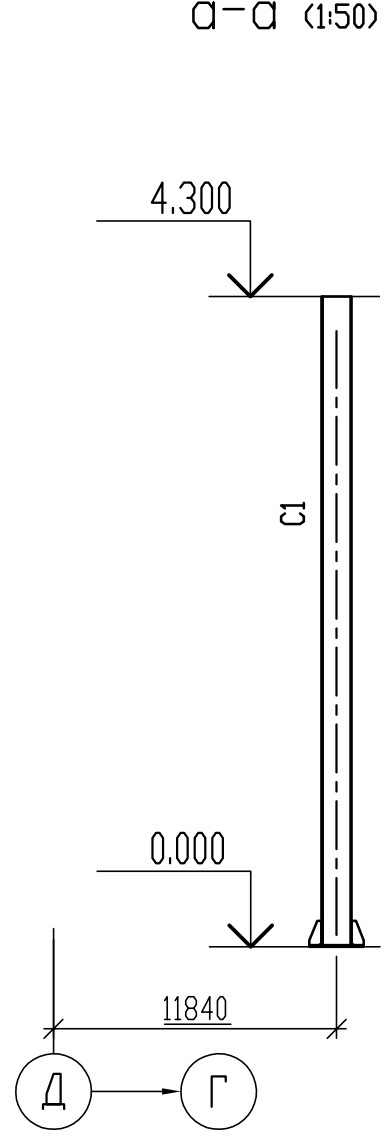

2-2 (1:50)

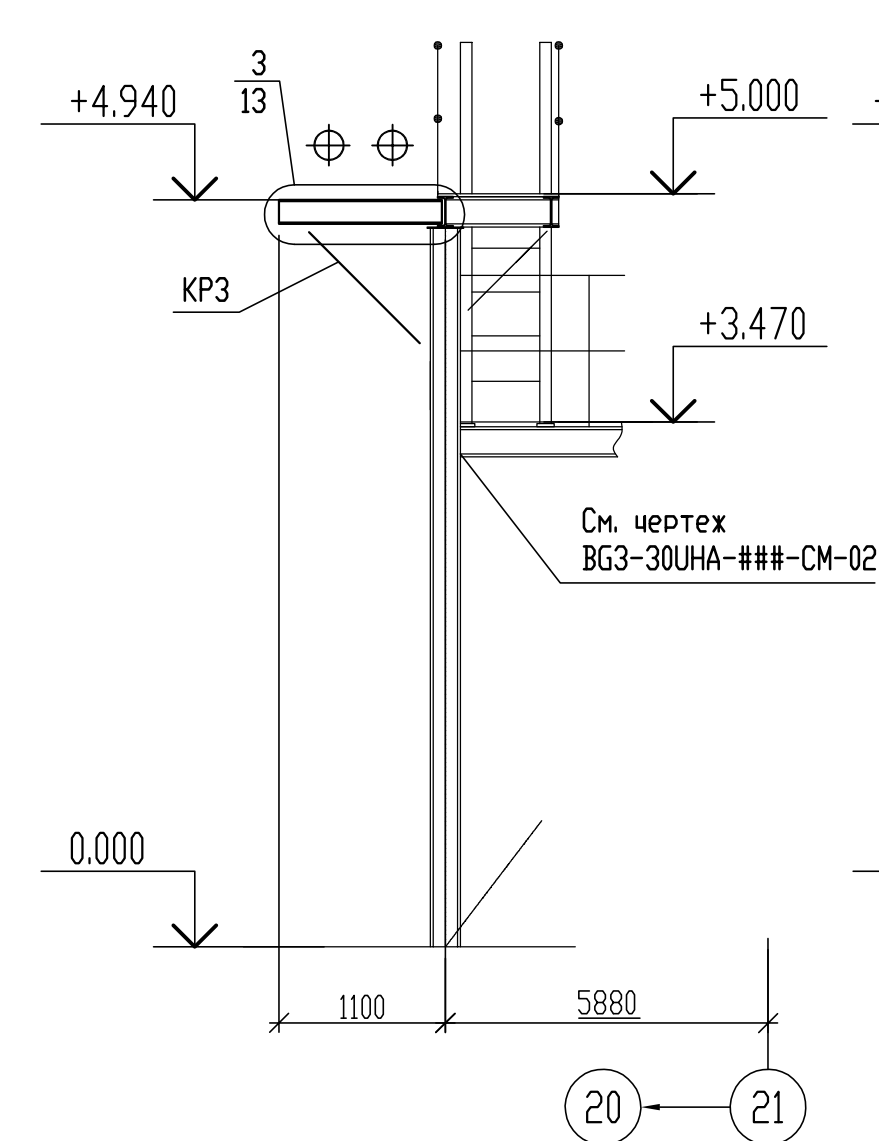

3-3 (1:50)

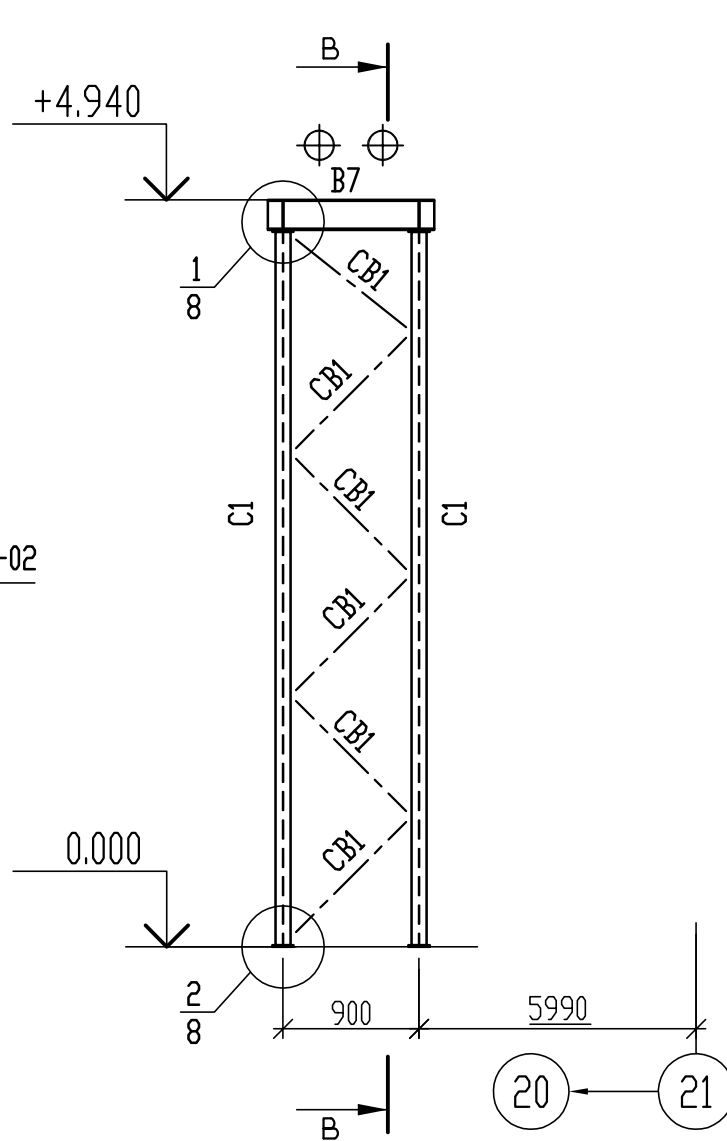

B-B (1:50)

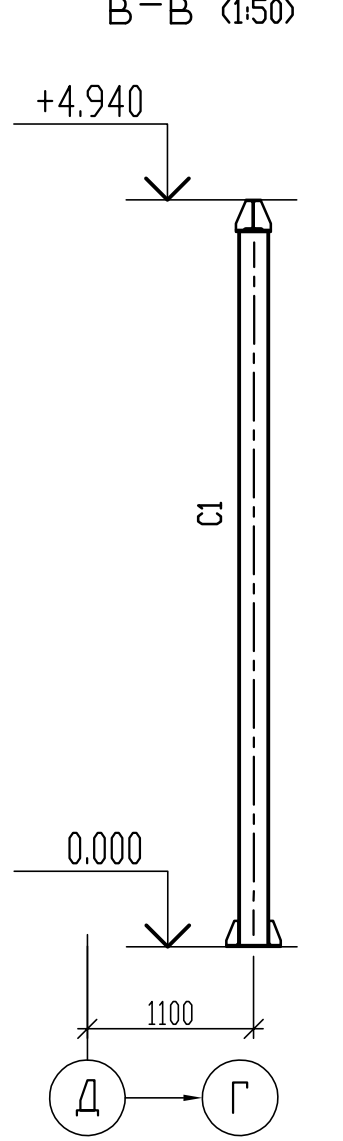

Γ-Γ (1:100)

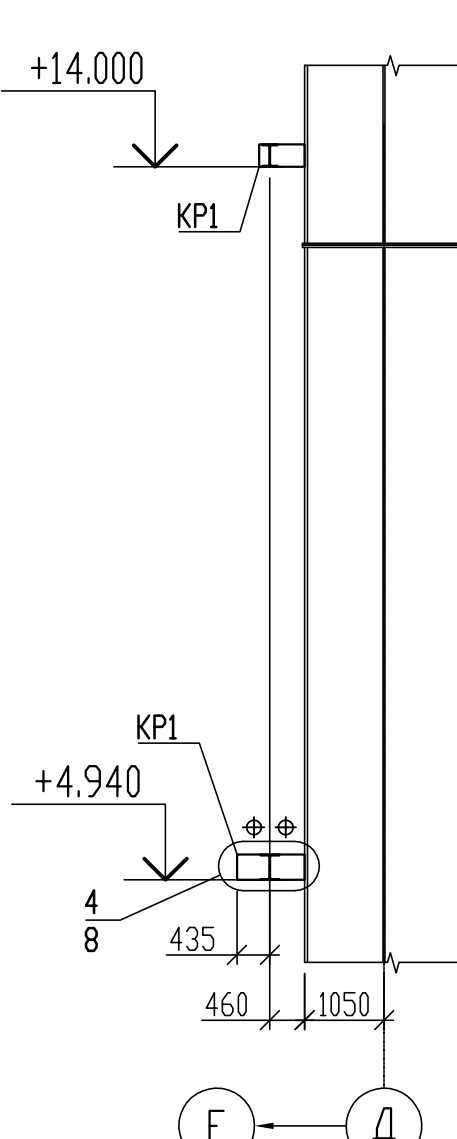

5-5 (1:100)

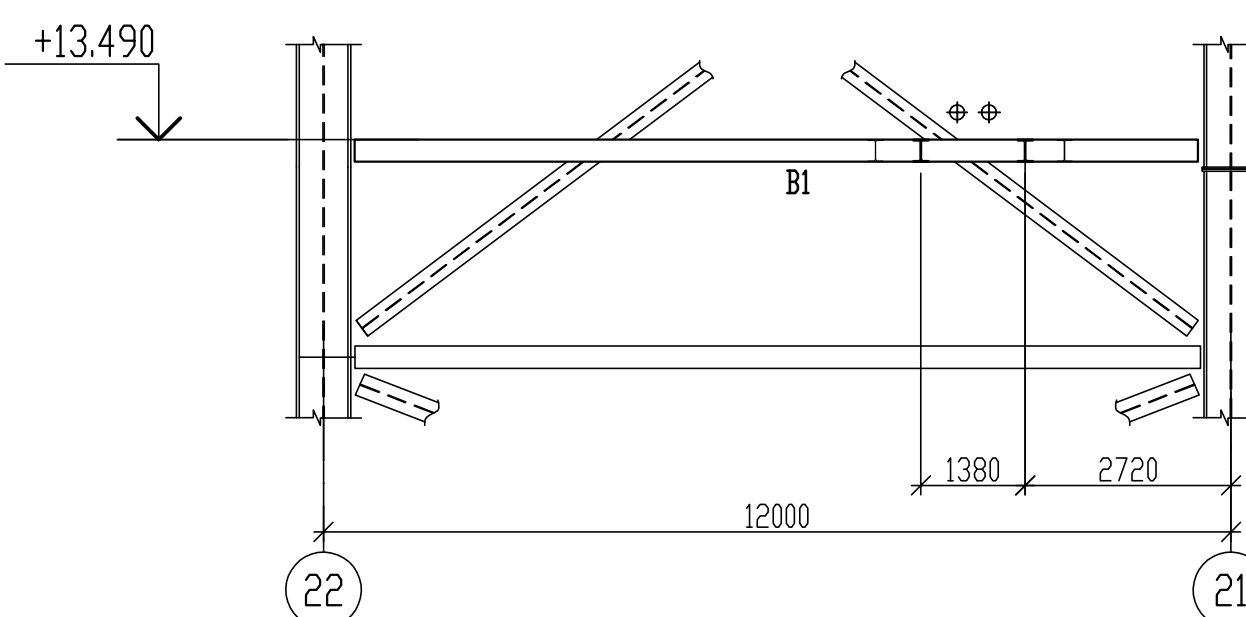



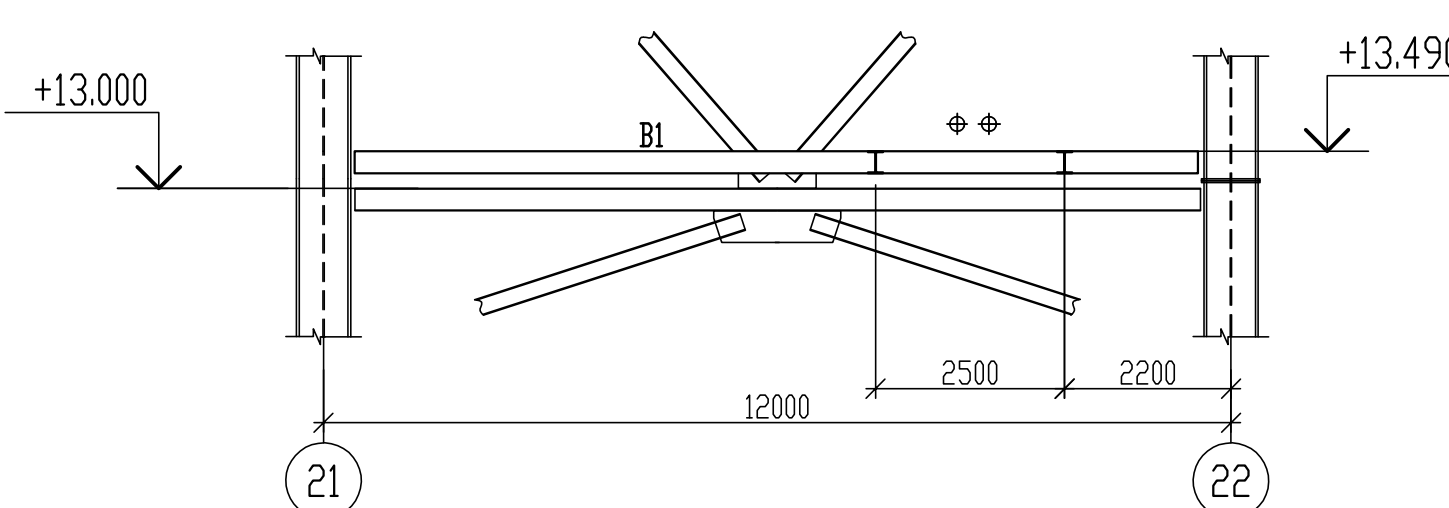

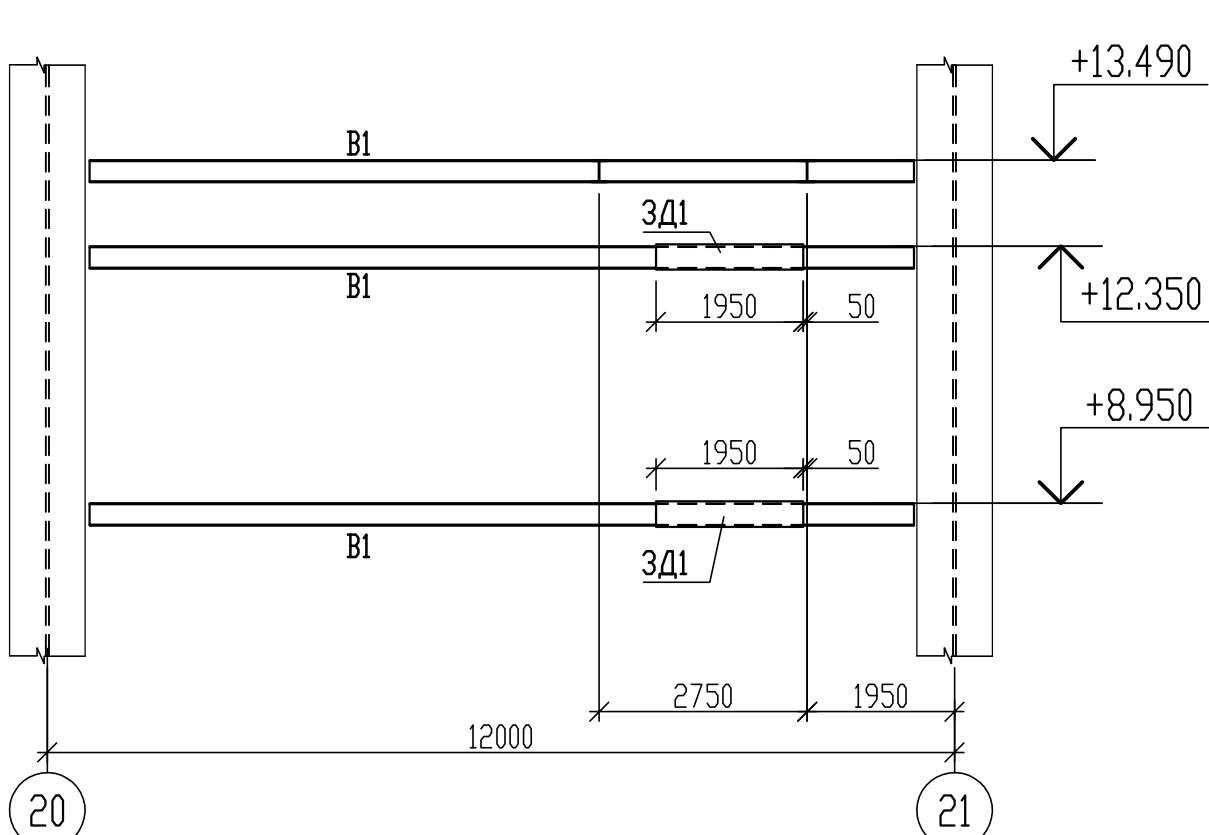

6-6 (1:100)



11-11 (1:100)



1. Чертеж считать предварительным.
2. Общие указания смотреть лист общие данные ВГЗ-30УНА-###-СМ-34-10-001.
3. Работать совместно с листами 6,7.

Статус документа/DOCUMENT STATUS: Для утверждения/FOR APPROVAL									
5									
4									
3									
2									
1									
Изм. Rev.	Описание Description			Разработал Prepared	Проверил Checked	Утвердил Approved	Дата Date		
Заказчик Customer	 ОАО «Э.ОН Россия» JSC E.ON Russia				Подрядчик Contractor  ЗАО «Энергопроект» CJSC Energo projekt				
Наименование проекта Project title		Строительство 3-го энергоблока на базе ПСУ-800 филиала «Березовская ГРЭС» ОАО «Э.ОН Россия» Construction of the 3-rd power unit based on STU-800 of the branch «Berezovskaya GRES» of JSC «E.ON Russia»							
Разработал Prepared	Фамилия Name	Подпись Sign.	Дата Date	ID-Поставщика Contractor ID	BG3-30UHA-###-CM-34-69-005				
Проверил Checked	Солнцев Solntsev		02.03.2015	KKS 30UHF 000	Наименование документа/Document title				
Н.контр. N.Control	Цой Tsoy		02.03.2015		Главный корпус. Котельное отделение.				
Утвердил Approved	Разгуляева Razgulyaeva		02.03.2015		Эстакада для крепления трубопроводов пневмотранспорта золи и шлака				
	Предубайло Predubaylo		02.03.2015		Схемы расположения элементов на отм. +4.940. Разрезы				
					Main building. Boiler bay.				
					Rack to fix ash & bottom ash pneumatic conveying pipeline (metal structures).				
					Arrangement diagram of elements on axis 21 at el. +4.940				
Субконтрактор Subcontractor				Субподрядчик Subcontractor	Лист Sheet	5	Листов of Sheets		
 ЗАРУБЕЖ ЭНЕРГОПРОЕКТ ОСНОВАН В 1982 ГОДУ					Стадия Stage		P/W		
Инв. № подл./Original inventory No. 3497-KM					Формат Format		A1		
Данный чертёж не подлежит копированию или передаче другим организациям или лицам без разрешения ОАО «Зарубежэнергопроект» Copying of this drawing or giving it to other organizations or persons without Zarubezhenergo project OJSC permission is forbidden									